

BIOSPHERÄRISCH- NACHHALTIG

in Eningen unter Achalm

Das Programm
für große und kleine
Biosphären-Fans

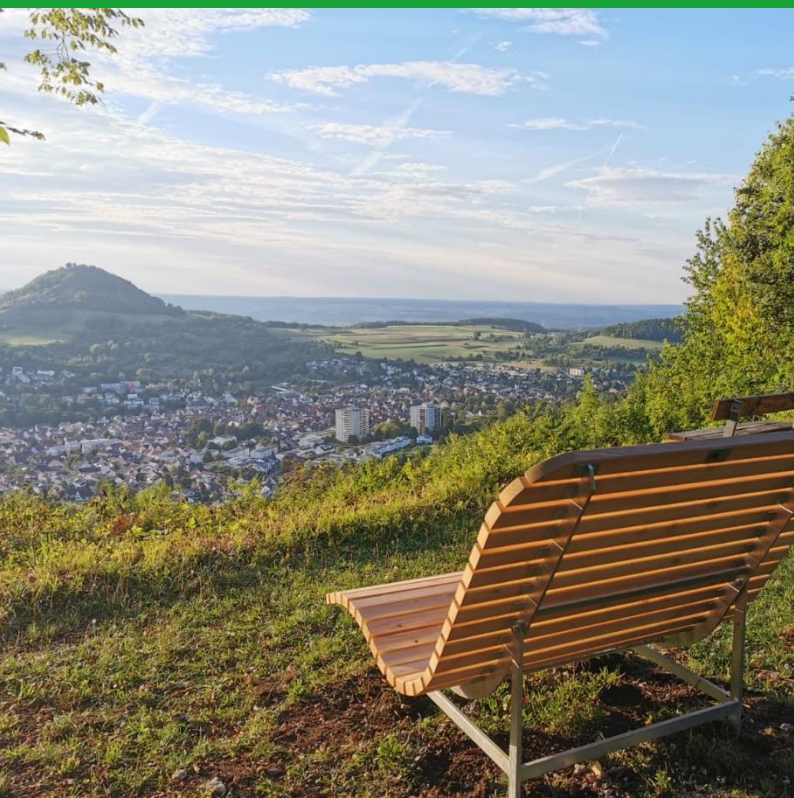



Herzlich Willkommen in der Biosphären- Gemeinde Eningen

HERZLICH WILLKOMMEN

Viele wissen nicht, dass auch Eningen Biosphärogemeinde ist. Das wollen wir ändern. Unter dem Motto „BIOSPHERISCH-NACHHALTIG in Eningen – möchten wir die Gemeinde Eningen als Biosphärogemeinde am Albtrauf präsentieren. Vereine, Institutionen und Bürger leisten bereits seit vielen Jahren Bemerkenswertes in Sachen Naturschutz und Heimat. In diesem Jahresprogramm haben wir ganz spontan einiges für 2024 zusammengestellt, um Ihnen einen Überblick über biosphärische Veranstaltungen, Aktionen oder Projekte anzukündigen.

Schon heute wünschen wir Ihnen viel Freude beim Erkunden unserer Biosphärogemeinde am FuÙe der Achalm.

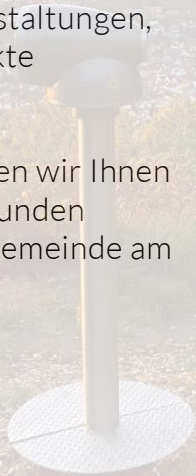

”

Biosphärische AUSFLUGSTIPPS

| KUNSTWEGE |

HAP GRIESHABER WEG

Nähere Infos unter:

www.kunstwege-eningen.de

KUNST- UND SINNESPFAD

Nähere Infos unter:

www.kunstwege-eningen.de

KUNSTRÄUME OPENAIR

Skulpturen-Rundgang Eduard Raach-Döttinger

Heimische Gesteine entdecken und Kunst erfahren

Nähere Infos unter: www.eningen.de

| WANDERWEGE |

RUND UM ENINGEN

Der Panoramaweg mit schönen Aussichten -16,7km

Nähere Infos unter: www.eningen.de

Premiumwandern auf dem „hochgeflogen“
und brandneu auf dem „hochgeheufelt“
(Eröffnung im September)

| HOCHEBENEN – chillen und genießen |

SCHÖNE AUSSICHT MIT VISCOPE –
BIOSPHÄRENKINO UND GRILLSTELLE

ENINGER WEIDE

Familiennaturerlebnis mit Wildgehege; Spiel-
und Grillplätzen, Rundwegen und Discgolfanlage

| WASSERSPASS im WALD |

WALDFREIBAD



VERANSTALTUNGEN

FEBRUAR 2024



alwärts
KRAL STRIEBEL
VERNISSAGE
23. Februar 2024 | 19.00 Uhr

| BENEFIZAUSSTELLUNG
ZUGUNSTEN DES PAUL-JAUCH-
HAUSES |

AUSSTELLUNG Rathaus
23.2.-30.8.2024
Mo-Fr 8-12.30 | Di 14-18.00
| Do 14-16.00

Mit Ansichten der Alb-Hochfläche und des Alb-Biosphärengebiets reflektiert Karl Striebel in seinen in Eningen gezeigten Arbeiten die traditionsreiche Gattung der Landschaftsmalerei. In der Nachfolge expressionistischer und informeller Malerei des zwanzigsten Jahrhunderts geht es dabei nicht um eine illusionistische Wiedergabe der Natur, sondern um einen zutiefst subjektiven Eindruck des visuell Erfahrenen, so Jutta Fischer, Kunsthistorikerin im Gespräch über die Landschaftsdarstellungen des Künstlers.

Karl Striebel ist nicht nur seit über 30 Jahren ein bekannter Künstler der Region, sondern ist in zahlreichen Galerien bundesweit vertreten, blickt auf eine Vielzahl von Einzel- und Gruppenausstellungen zurück und ist als Dozent in der gesamten Region tätig.

Ab dem 23. Februar bringt Karl Striebel bildhafte Biosphäre in die Biosphärogemeinde am Fuße der Schwäbischen Alb. Mit der Vernissage um 19.00 Uhr wird die Ausstellung im Rathaus geöffnet und ist bis zum 30. August dieses Jahres zu den Öffnungszeiten für Besucher zugänglich.



*Erich Laun:
Mit dem Zeichenstift auf Motivsuche in Reutlingen und seinem
Beritt*

BUCHVORSTELLUNG | Prof. Dr. Dr. Eugen Wendler
Sonntag 25. Februar 2024 | 11.00 Uhr |
Gemeindebücherei Eningen

Hobbygärtner aufgepasst! Neu! In der Bücherei Eningen

SaatGutBibliothek

Auch wir wollen einen Beitrag zur Nachhaltigkeit und Pflanzenvielfalt leisten, daher kann ab sofort auch Saatgut unter dem Motto „Saatgut leihen Vielfalt ernten“ bei uns ausgeliehen werden.

Wir unterstützen das Projekt des Vereins zur Erhaltung der Nutzpflanzenvielfalt e.V. (VEN) und Sie kommen in den Genuss von leckerem selbst angebautem Gemüse.

Sametauschbörse

Alle Gartenfreunde sind eingeladen zum Aufbau einer Sametauschbörse alte oder neue sortenreine Samen in die Bücherei zu bringen, zu tauschen oder auszuleihen.



MÄRZ 2024

12.MÄRZ 2024 | 19.30 Uhr | Großer Saal im
Andreasmehndehaus, Hauptstr. 66

Klima- und Umweltforum Eningen e.V.

Vortrag:

Dachbegrünungen - Natur auf dem Dach

Dachbegrünungen sind ein Baustein für den Umwelt- und Klimaschutz und die Klimaanpassung unserer Ortschaften. Im Vortrag geht es allgemein um Dachbegrünungen, um die verschiedenen Formen, die positive Wirkung, aber auch um den technischen Aufbau z.B. in Verbindung mit Photovoltaikanlagen. Bei Bedarf kann im Nachgang eine Arbeitsgruppe gebildet werden, um eigene Projekte anzugehen.

Die Referentin Regine Gorgas ist Diplom-Ingenieurin der Landschaftsarchitektur und zertifizierte Fachberaterin für Dachbegrünungen und arbeitet seit vielen Jahren als Bauleiterin in diesem Bereich.

APRIL 2024

ab 01. April

Wir sind scharf auf Schafe!

Bücherei Eningen

Biosphärische Landschaften und
Tierdarstellungen
von Helmut Langeneck und
Christa Schuster-Salas



03. April 2024 | 14-16.00 | Bücherei

Weiter geht's mit...Wir sind scha(r)f auf Schafe!

Kindermalaktion mit Christa Schuster Salas
unserer Malerin der Schafe

06. April 2024 | 19.00 Uhr | Naturfreundehaus

Informationsabend der Naturfreunde Eningen

Vortrag zum Thema Pilze

Referentin: Jenny Seemüller



06. April 2024 | 19.00 | HAP-Grieshaber-Halle

Vernissage zur Sonderausstellung „HAP Grieshaber – Rettet die Wachholderalb“

Der Förderverein Eninger Kunstwege präsentiert Grieshaber als Vorreiter für Naturschutz auf der Alb. In enger Zusammenarbeit mit dem Biosphären-Team aus Münsingen wird die Ausstellung im April eröffnet und umrahmt von mehreren Sonderveranstaltungen übers Jahr. Nähere Infos unter: www.kunstwege-eningen.de



27. April 2024 | 19Uhr | Bücherei

Weiter geht´s mit Runde 3...Wir sind scha(r)f auf Schafe!

Art and Concert

Irish Folk, Albandschaften und Tiermotive mit Schafshappen

„The Smugglers“ bringen irisches Flair in die Bücherei und lassen die Wachholderalb samt Schafen tanzen.

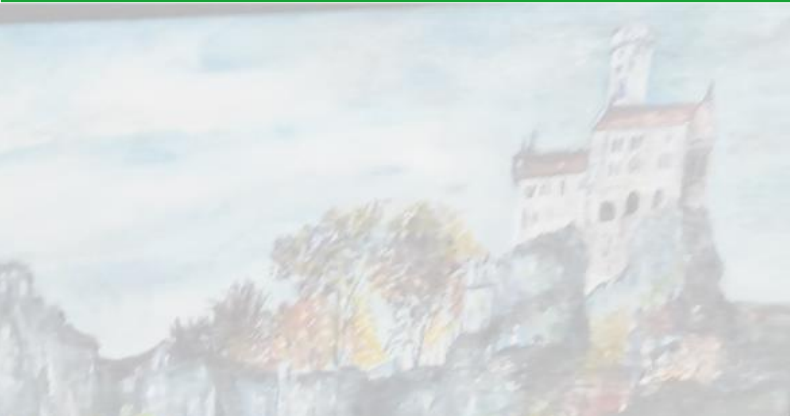

MAI 2024

04. Mai 2024 | 9.00 Uhr |
Treffpunkt Grieshaber-Halle

Eningen soll blühen

Der Schwäbische Albverein lädt zum gemeinsamen Einsäen von Blühstreifen auf der Wenge und an der HAP-Grieshaber Halle. Kinder und Erwachsene – alle sind herzlichst eingeladen.



04. Mai 2024

Klima- und Umweltforum Eningen e.V. Nachbarschaftsflohmarkt

Am 04. Mai 2024 findet der erste Nachbarschaftsflohmarkt für ganz Eningen statt. Organisiert wird er von Mitgliedern des Klima- und Umweltforum Eningen. Alle Eningerinnen und Eninger sind herzlich dazu eingeladen, bei sich zu Hause von 12-18 Uhr einen Flohmarktstand aufzubauen und ihre Schätze anzubieten. Es wird einen Lageplan mit allen angemeldeten Teilnehmern des Flohmarktes geben. Wir freuen uns auf einen gemeinsamen Tag voller Entdeckungen und nachbarschaftlichem Austausch! Weitere Informationen folgen über die lokalen Printmedien wie auch über die sozialen Netzwerke. Instagram: [klima_umwelt_forum_eningen](#)



JUNI 2024

09. Juni 2024 | 11-13.30 Uhr |
Parkplatz Wildgehege

Auf geht´s zum Familienfest auf der
Eninger Weide mit Spielen für Kinder



28. Juni 2024 | 16.00 Uhr | Bücherei
Weiter geht´s mit Runde 3...Wir sind scha(r)f auf Schafe!

Kinderlesung mit Schäfchengeschichten auf der grünen Wiese
Wir besuchen Schäfchen und hören lustige Geschichten
bei Picknick, Spiel und Spaß!
Nähere Infos folgen



29. Juni 2024 | 10-18.00 Uhr |
Gelände Baumschule Rall

„KUNST & KREATIVES“

ein Markt mit Künstlern, Kunstschaffenden und Kunsthandwerkern aus der Region. Auf dem Gelände der Baumschule Rall, in der Sulzwiesenstraße und auf dem Spitalplatz werden rund 80 Aussteller den Besuchern ihre Waren und Exponate wie z. B. Bilder, Skulpturen und Gartendekorationen anbieten. Handgesiedete Seifen und selbstgefertigter Schmuck fehlen ebenso wenig, wie Objekte aus Stahl und Stein. Im Trend, Fashion-Upcycling um daraus Neues entstehen zu lassen. Ebenso aufgearbeitete Kleinmöbel und Dekoratives im Shabby Look.



30. Juni 2024 | 11.00 Uhr

Tagesausfahrt der Naturfreunde Eningen

Mit den Naturfreunden und der Kindergruppe geht es zum Alten Lager in Auingen und zur Besichtigung des Biosphärenzentrums.

NaturFreunde 
DEUTSCHLANDS
OG Eningen unter Achalm

Verband für Umweltschutz, sanften
Tourismus, Sport und Kultur



JULI 2024

20. Juli 2024 | ab 13.00 Uhr |
Rathausplatz bis zum Spital

Dorffest der Vereine Sommerblumen-biosphärisch-frisch!

Unter dem Motto Eninger „Sommerblumen und Streuobstwiesen“ soll am 20. Juli wieder gefeiert werden und das Gemeindeleben biosphärisch aufblühen.

Erfrischend „blumig“ soll das diesjährige Eninger Sommerfest sein und die Gemeinde wieder zusammenbringen. Ein bunter Strauß an beteiligten Vereinsständen lässt, das vor 2 Jahren ins Leben gerufene Motto, hochleben und wird dabei durch ein buntes Angebot an kulinarischen Leckereien und durch ein vielseitiges Unterhaltungsprogramm unterstützt.

SEPTEMBER 2024

14. September 2024 | 9.00 Uhr |
Treffpunkt Unterer Lindenhof

Natur erhalten gemeinsam mit dem Schwäbischen Albverein

Landschafts- und Biotoppflege von wertvollen Magerrasen beim Naturdenkmal Petersteich und am Renkenberg,



OKTOBER 2024

12. Oktober 2024

Wanderung der Naturfreunde Eningen zum
Thema Pilze mit Jenny Seemüller
Führung: Rolf Fink, Tel. 87345
Nähere Infos folgen



12. Oktober 2024 | 10.00 & 14.00 Uhr | Grabenstr. 59

„Zu Besuch beim Walnussöler“

Wir bieten eine Führung durch unsere kleine aber feine „Ölmühle“, von der ganzen Nuss zum Walnussöl und Walnussmehl.

Dauer ca. 90 Minuten, je nachdem wie viele Fragen kommen.
Anmeldung per E-Mail erforderlich: walnuessoeler@email.de



20. Oktober 2024

Premiumwanderweg „hochgewachsen“ im Wasenwald

Führung: Arnold Bubeck, Tel. 0172 7247646

Nähere Infos folgen



NOVEMBER 2024

02. November 2024 | 9.00 Uhr |
Treffpunkt Günter-Zeller-Halle

Landschaftspflege durch Entbuschung der Schafweide auf der Achalm

Auf geht's mit dem Schwäbischen Albverein
zum Großputz auf unseren Hausberg.



02. November 2024 | 19.00 Uhr | Naturfreundehaus

Informationsabend

Vortrag über das Biosphärengebiet

Nähere Infos folgen



02. November 2024 |
Andreasmehndehaus



Klima- und Umweltforum Eningen e.V. 2. Erwachsenenkleiderbörse

Am 02. November 2024 veranstaltet das Umweltteam der evangelischen Kirchengemeinde Eningen seine zweite Erwachsenenkleiderbörse.

Verkäufer:innen können sich vorab per Mail anmelden und erhalten dann alle weiteren Informationen zum Ablauf. Der Erlös der Börse geht an das Frauenhaus in Reutlingen. Kuchenspenden und helfende Hände sind willkommen und natürlich braucht es Käufer:innen die auf der Suche nach gut erhaltener Erwachsenenkleidung sind. *Weitere Informationen* folgen über die lokalen Printmedien wie auch über die sozialen Netzwerke.



**WIR WÜNSCHEN VIEL FREUDE UND
SPANNENDE ERLEBNISSE BEI UNSEREN
BIOSPHERISCH – NACHHALTIGEN
AKTIVITÄTEN**

Ihre Biosphärengemeinde Eningen unter Achalm



Biosphären-Tipp | Wanderpass |

Information zum »hochgehberge«-Wanderpass

Wie funktioniert der Wanderpass?

Beim Besuch der Gastgeber entlang der »hochgehberge« Stempel sammeln und gewinnen:

Mit dem Wanderpass können die Besucher einige der schönsten Premiumwanderwege in und um das Biosphärengebiet Schwäbische Alb erwandern, die herrliche Natur erleben und beim Besuch der teilnehmenden Gastgeber Stempel sammeln und gewinnen. Zu jeder »hochgehberge« Wanderung sind die Gastgeber aufgelistet, bei denen man einen Stempel sammeln kann.

Unter allen Einsendungen mit mindestens fünf oder mehr Stempeln werden am Ende der Wandersaison tolle Preise aus dem Biosphärengebiet Schwäbische Alb verlost. Wer 15 oder mehr Stempel hat, nimmt zusätzlich automatisch an der Verlosung des Champion-Preises teil.

Wichtiger Hinweis:

Empfehlen Sie den Gästen, sich vor der Wanderung auf der Website des jeweiligen Gastgebers über die Öffnungszeiten zu informieren.



Welche Preise gibt es zu gewinnen?

1. Preis: Eine Übernachtung für zwei Personen inkl. Frühstück im Bio-Hotel Rose in Hayingen-Ehestetten.
 2. Preis: Überraschungsbox mit regionalen Produkten aus dem Biosphärengebiet Schwäbische Alb im Wert von 100 Euro.
 3. Preis: Wahlweise eine Genussbox von „Tress – feinste Nudeltradition“ oder einen Gutschein für die BIERWELT von Zwiefalter Klosterbräu im Wert von 50 Euro.
- Champion-Preis: Gutschein über 500 Euro für einen Wanderurlaub im Biosphärengebiet Schwäbische Alb bei einem Biosphären Gastgeber Ihrer Wahl.

Sammelzeitraum

01. März bis 31. Oktober 2024

Einsendeschluss

15. November 2024

Adresse:

Landratsamt Esslingen,
Geschäftsstelle hochgehberge
Neckarstraße 1
73728 Esslingen am Neckar

Kontakt für Rückfragen oder Nachbestellung der Wanderpässe

Geschäftsstelle »hochgehberge«, Larissa Großberger, Tel. 0711 3902 42095, E-Mail: info@hochgehberge.de

Informationen zum Wanderpass gibt es auch online unter:

www.hochgehberge.de/wanderpass

IMPRESSUM

Herausgeber:
Gemeinde Eningen unter Achalm
Rathausplatz 1, 72800 Eningen unter Achalm
Tel. 07121 / 892-1250



Verantwortlich für den Inhalt und die Bildnachweise
sind die jeweiligen Einrichtungen, Vereine und Einsender

Eningen 2024



®VISITENINGEN

www.eningen.de